KAMI WERKZEUGMASCHINEN TAFELSCHERE

TKM 1350/3,5 E

www.kami-maschinen.de

KAMI GmbH - Eisenstraße 20 - 30916 Isernhagen
Telefon (+49) 511 - 519 312-0
www.kami-maschinen.de

TAFELSCHERE

TKM 1350/3,5 E

TECHNISCHE DATEN

Blechstärke	ST 42 (max.) 3,2 mm
Blechlänge	(max.) 1320 mm
Hinteranschlag	650 mm
Schnittwinkel	2,25°
Durchgangshöhe	max. 54 mm
Gewicht	1.450,00 kg
Abmessungen	1800x1900x1500 mm

AUSSTATTUNG

» solide motorische Tafelschere
» schwere geschweißte Stahlkonstruktion für große Stabilität

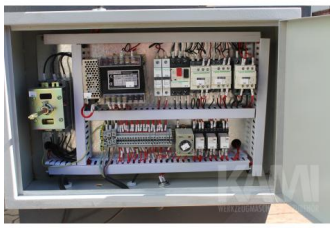

LIEFERUMFANG

motorischer Hinteranschlag 650 mm mit Längenanzeige,Schnittlinienanzeige durch Schattenriss, Einzelschnitt und Dauerschnitt einstellbar.